

UCHWAŁA Nr LXVII/610/2023

RADY GMINY ZBUCZYN

z dnia 29 maja 2023 r.

w sprawie zaliczenia drogi wewnętrznej do kategorii dróg gminnych i ustalenia jej przebiegu.

Na podstawie art. 18 ust. 2 pkt 15 ustawy z dnia 8 marca 1990 roku o samorządzie gminnym (Dz.U. z 2023 r. poz. 40 ze zm.) oraz art. 7 ust. 2 i ust. 3 ustawy z dnia 21 marca 1985 r. o drogach publicznych (Dz.U. z 2023 r. poz. 645), po uzyskaniu opinii Zarządu Powiatu w Siedlcach, Rada Gminy Zbuczyn uchwala, co następuje:

§ 1.

Zalicza się do kategorii dróg gminnych drogę wewnętrzną o długości 995 m położoną na terenie gminy Zbuczyn w miejscowości Zbuczyn na części działki o nr ewidencyjnym 378 obręb Zbuczyn, w celu uzupełnienia sieci dróg, służących miejscowym potrzebom.

§ 2.

Ustala się przebieg drogi, o której mowa w §1, zgodnie z załącznikiem graficznym do niniejszej uchwały.

§ 3.

Uchwała wchodzi w życie po upływie 14 dni od dnia ogłoszenia w Dzienniku Urzędowym Województwa Mazowieckiego.

PRZEWODNICZĄCY RADY



Ireneusz Chomka

Załącznik
do uchwały Nr LXVII/610/2023
Rady Gminy Zbuczyn
z dnia 29 maja 2023 r.

Przebieg drogi gminnej

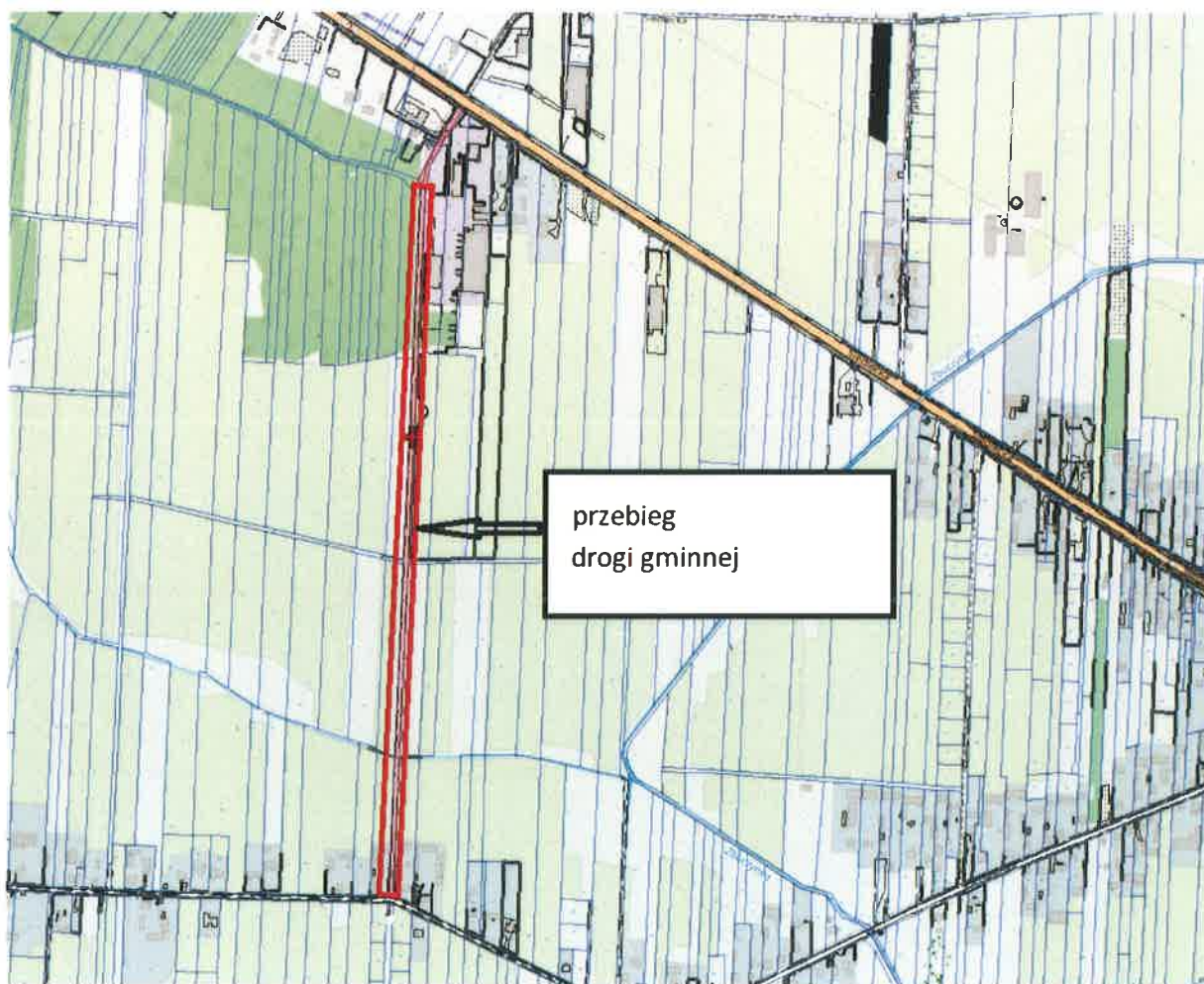

PRZEWODNICZĄCY RADY

Ireneusz Chomka